ADVOLYMPICS
AMSTERDAM 2019

# GAME. WET. MATCH.

## -SEE YOU IN COURT-

**ZATERDAG 24 AUGUSTUS 2019**

**SPORTVERENIGING RAP AANLOOP 4 • AMSTELVEEN**

Groot & Evers

Intertrust

Intertrust

Your trusted partner in administrative services

Intertrust is a global leader in providing expert administrative services to clients operating and investing in the international business environment. The company has more than 2,500 employees in Europe, the Americas, Asia and the Middle-East. Intertrust delivers high-quality, tailored corporate, fund, capital market and private wealth services to its clients, with a view to building long-term relationships.

CORPORATE SERVICES

FUND SERVICES

CAPITAL MARKETS SERVICES

PRIVATE WEALTH SERVICES

Regulatory information is detailed on intertrustgroup.com/legalnotice

**intertrustgroup.com**

# INHOUDSOPGAVE


| | |
|---|---|
| VOORWOORD | 4 |
| ADVOLYMPICS COMMISSIE 2019 | 5 |
| ROUTEBESCHRIJVING | 6 |
| VELDVERDELING | 7 |
| DAGPROGRAMMA | 8 |
| FOTOSCHEMA | 9 |
| SPELREGELS | 10 |
| TEAMINDELINGEN • POULES • WEDSTRIJDSCHEMA'S | 16 |
| VOETBAL | 16 |
| HOCKEY | 18 |
| TREFBAL | 20 |
| VOLLEYBAL | 22 |
| TOUWTREKKEN | 24 |
| HARDLOPEN | 25 |
| PETANQUE | 26 |
| WETBOEKWERPEN | 32 |
| WIELRENNEN | 33 |
| TAFELTENNIS (ENKEL) | 36 |
| TAFELTENNIS (DUBBEL) | 37 |
| BUMPERVOETBAL | 38 |
| TAFELVOETBAL | 40 |
| KLAVERJASSEN | 42 |
| GOED DOEL & LOTERIJ | 44 |
| FEEST & ARTIESTEN | 46 |
| DANKWOORD | 50 |

# VOORWOORD

## AMICAE AMICIQUE,

Voor u ligt het programmaboek van het belangrijkste sportevenement van dit jaar: de Advolympics 2019. Aanstaande 24 augustus in alle vroegte begint deze bij voorbaat memorabele jubileumeditie met een keur aan uitdagende sportdisciplines. In de kleine uurtjes van 25 augustus blazen we de spreekwoordelijke kaarsjes uit en zal eenieder elkaar op de schouders kloppen, andermaal feliciteren met de behaalde resultaten en reikhalzend uitzien naar de volgende editie. Het is dan ook de dag die alle advocaten, fiscalisten en notarissen werkzaam bij de Amsterdamse Grote Negentien met chocoladeletters in de agenda hebben staan.

De doorgewinterde Advolympiërs zullen veel herkennen van voorgaande edities. Andermaal zal de strijd hard zijn op het voetbalveld. Andermaal zal het hockeytoernooi op grote belangstelling kunnen rekenen. Andermaal zal het traditionele wetboekwerpen onderwerp van debat worden. Andermaal zal het petanque bekeken worden met blikken van verwondering. En andermaal zal het zweet rijkelijk gutsen bij de klaverjassers – toch de grootste sportmannen (m/v) van de dag. *Maar gibt es im Amstelveen nichts neues?* Zeker wel! Voor deze twintigste editie heeft de commissie het aloude "Bumper Voetbal" uit de mottenballen gehaald, alsmede het uit de Nieuwe Wereldse arcadehallen overgewaaide fenomeen "Air Hockey". Spektakel lijkt welhaast gegarandeerd nu de echte sporter het Advolympische adagium "Winnen is belangrijker dan meedoen" niet uit het oog zal verliezen.

Ook dit jaar zal er een loterij plaatsvinden ten bate van een prachtig goed doel, uitgekozen op voordracht van de gastheer. De Stichting Peter Pan Vakantieclub wendt de opbrengst aan ter organisatie van vakanties voor jongeren die door ziekte niet goed in staat zijn zelfstandig op vakantie te gaan. Deelnemers aan de loterij kunnen likkebaardend vooruitkijken naar de indrukwekkend gevulde prijzenpot. Wat dacht u bijvoorbeeld van een heuse hockeystick, om indruk mee te maken op uw vrienden? Of anders een set entreetickets voor Spa Zuiver te Amsterdam inclusief Hamam doek? Er is haast geen betere dagbesteding te bedenken! Mocht u wat labiel zijn, dan kunt u ongetwijfeld uit de voeten met elke maand een doos chocola. Of bent u jong en fris en heeft uw haar nog aandacht nodig? Dan weet u vast raad met één van de Rob Peetoom knipbeurtprijzen. Ook een kistje wijn kan worden gewonnen, waarvan u een mooie fles opentrekt terwijl uw 5-deurs middenklasser een lekkere eveneens bij de loterij gewonnen welverdiende sopbeurt ondergaat. De klapper van dit jaar is uiteraard een week in het Avila Beach Hotel op Curaçao, alwaar u nippend aan uw cocktail uw Zuidasleven heerlijk kan overpeinzen. Meer dan genoeg reden dus om deel te nemen aan deze waanzin.

Tot slot de muzikale omlijsting. Tot lunchtijd zal u kunnen genieten van de spotify grabbelton. Daarna wordt de temperatuur wat opgevoerd onder aanvoering van de Leidse DJ La Vélo. Vanaf half acht kunnen de soepelgeheupden los op de klanken van Kitsch 'n Crew, waarna om half tien DJ Happy Feelings het stokje overneemt. Dan zal rond half elf een ware rapartiest genaamd Young Stunna zijn nieuwe nummer droppen, gevolgd door het denkelijke hoogtepunt: Dries Roelvink. De laatste twee uur raven we de zondag in onder aanvoering van Ome Kev. Om 1 uur kan u worden opgehaald. Het is veel, het is intens, maar het is het waard.

**TOT 24 AUGUSTUS BIJ SV RAP.**

Namens de Advolympicscommissie 2019,

De Voorzitters



# ADVOLYMPICS COMMISSIE 2019

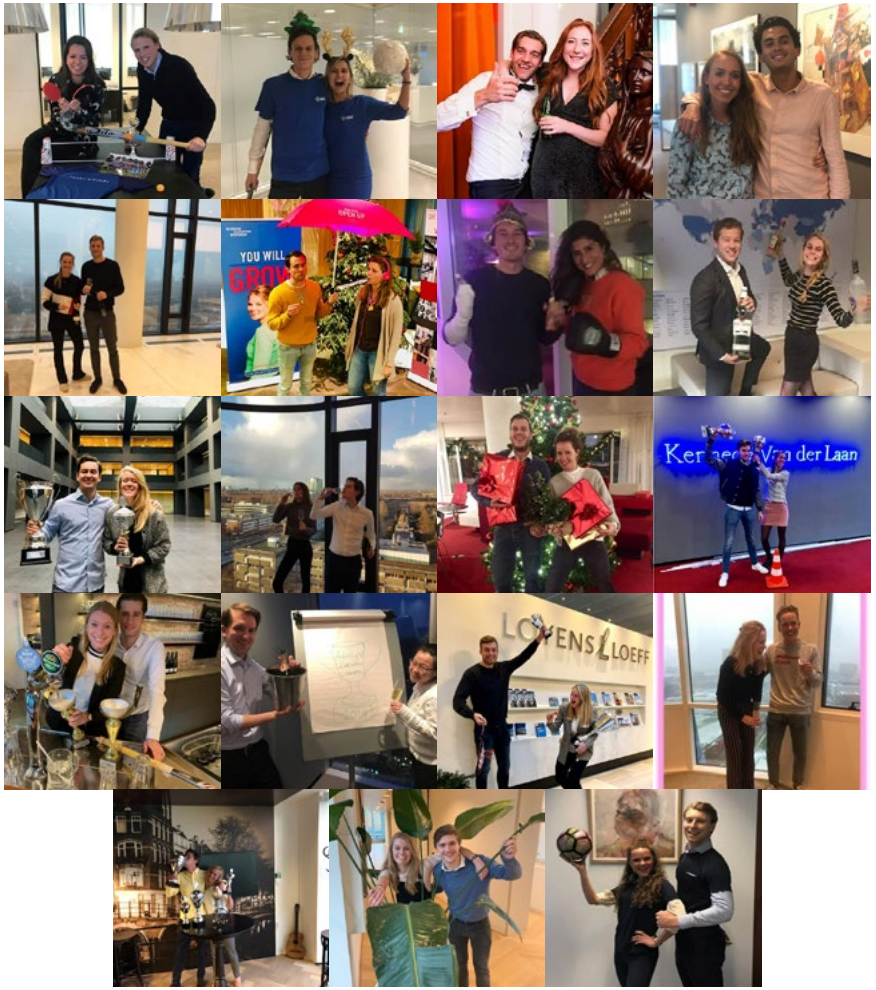


V.l.n.r Lisa Smith & Alexander Kiers • Laura van Moorsel & Lars Subnel • Tijn Valk & Ilse Bosman • Isolde Velthuysen & Arie Torres • Isabelle van den Hoogen & Karsten Bruinsma • Roos de Blécourt & Stijn Jonasse • Julia Stoelman & Rogier van der Weijden • Marjan Kiewiet & Flip Kaptein • Ingrid van den Bosch & Vincent Carvalho Mota • Jan-Willem Boer & Liza Krijgsheld • Janna Vermolen & Olivier Elsenburg • Frederiek Maessen & Cees Plaizier • Vibeke Deelen & Robert-Jan van Tongeren • Yenny Mak & Tom van Steenbrugge • Anna van der Donk & Frank-John Vrolijk • Sanne Meester & Martijn Gutteling • Eefje Ceulemans & Daniel Wenstedt • Jorinde Holscher & Jan-Maarten Schepel • Anouk Kruijdenberg & Wouter Royaards

# ROUTEBESCHRIJVING

## LOCATIE

**COMPLEX 'T LOOPVELD (SPORTVERENIGING RAP) AANLOOP 4, TE AMSTELVEEN**

### *AUTO*

Vanuit de richting Rechtbank/Parnassusweg de Buitenveldertselaan oprijden richting Amstelveen. De Buitenveldertselaan gaat over in de Beneluxlaan. Bij de eerste stoplichten in Amstelveen links (bij tramhalte Kronenburg). Vervolgens rechtdoor rijden; u passeert twee rotondes. Aan het einde van deze weg is de toegangsweg (aangegeven met een bordje "doodlopende weg") naar het parkeerterrein van Het Loopveld. Indien u met de auto komt, wordt u verzocht uw auto op dit parkeerterrein (Het Loopveld) te parkeren. Van de richting RAI rijdt u in de richting van de Europaboulevard. Deze rijdt u af tot de rotonde. De rotonde neemt u driekwart, afslag de Borcht. U rijdt met de weg mee tot u aan uw rechterhand een molen ziet. Daar slaat u rechtsaf de Amsteldijk op. Vervolgens neemt u de eerste afslag rechts, de Kalfjeslaan op. Daarna de eerste afslag links en vervolgt u de weg totdat u de sportvelden ziet liggen. Let op: parkeren is slechts toegestaan in de daarvoor bestemde vakken!

### *OPENBAAR VERVOER*

1. Tram 5 richting Amstelveen
2. Halte Van Boshuizenstraat uitstappen
3. Overstappen op Bus 165 richting Station Zuid (WTC)
4. Halte van Heenvlietlaan uitstappen
5. 8 min. lopen naar Aanloop 4

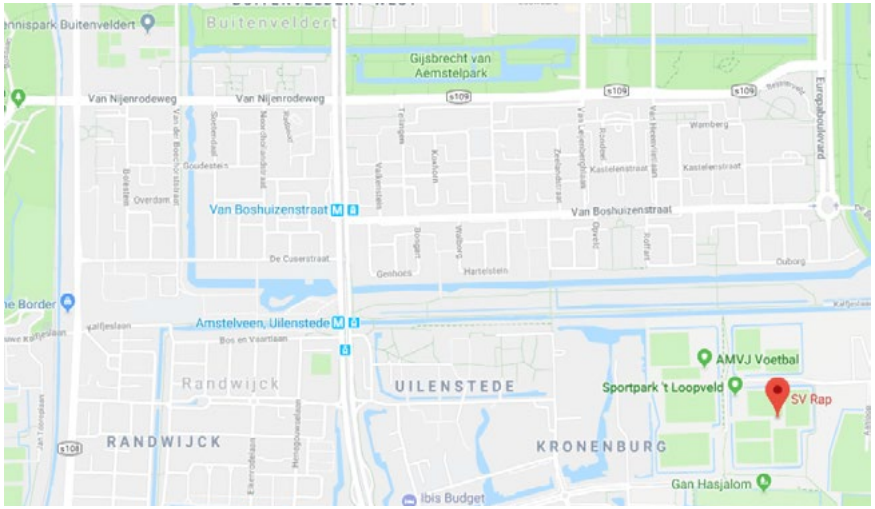




# VELDVERDELING

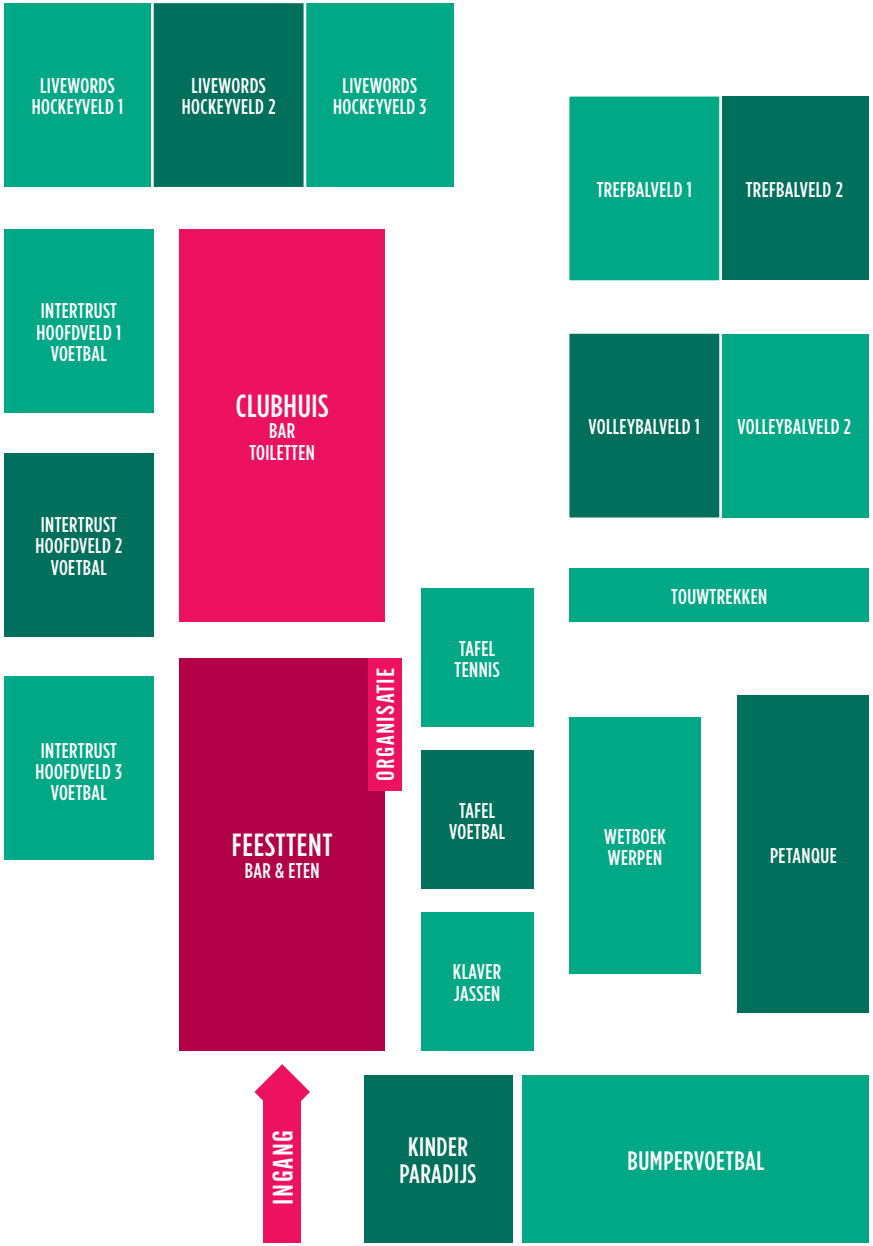

# ADVOLYMPICS 2019

## DAGPROGRAMMA

| | |
|---|---|
| 10.30 – 11.00 | OPENING ADVOLYMPICS |
| 11.00 – 12.30 | WEDSTRIJDEN |
| 12.30 – 13.30 | LUNCH (EEN AANTAL WEDSTRIJDEN LOOPT DOOR TIJDENS DE LUNCH) |
| 13.30 – 17.00 | WEDSTRIJDEN |
| 17.30 – 18.00 | LOTERIJ |
| 18.00 – 19.00 | DINER |
| 19.00 – 19.30 | PRIJSUITREIKING |
| 19.30 – 01.00 | FEEST |

## KINDEROPVANG

10.00 – 19.00 KINDEROPVANG IS BESCHIKBAAR DOOR *NANNIES AT NIGHT*



# FOTOSCHEMA

| TIJD | KANTOOR |
|---|---|
| 15:00 | SIMMONS |
| 15:15 | KENNEDY |
| 15:30 | LINKLATERS |
| 15:45 | HOGAN LOVELLS |
| 16:00 | INTERTRUST |
| 16:15 | CMS |
| 16:30 | AKD |
| 16:45 | DLA |
| 17:00 | FRESHFIELDS |
| 17:15 | DE BRAUW |
| 17:30 | VAN DOORNE |
| 17:45 | A&O |
| 18:00 | BAKER |
| 18:15 | LEXENCE |
| 18:30 | LOYENS |
| 18:45 | NAUTA |
| 19:00 | HOUTHOFF |
| 19:15 | STIBBE |
| 19:30 | DENTONS |
| 19:45 | CLIFFORD |

# SPELREGELS

## HOCKEY

De regels zijn als volgt:

- Een team bestaat uit 6 spelers (5 vs. 5).
- Er wordt gespeeld op 1/3 hockeyveld (kunstgras).
- Strafballen en strafcorners bestaan niet tijdens de Advolympics. Vrije slagen wel.
- Scoren kan door te pushen tegen de plank. Een te hoge push wordt als een vijandelijk schot beschouwd en afgekeurd.
- Winst levert 3 punten op, gelijkspel 1 punt en verlies 0 punten.
- Let op: elk gemaakt doelpunt is goed voor 1 extra punt, met een maximum van 3 extra punten.
- Scoor zo vaak mogelijk in 25 minuten!

## VOETBAL

Wie wint dé schaal van de Advolympics?
Met de Oranjeleeuwinnen als Europees kampioen mag damesvoetbal vanzelfsprekend niet ontbreken! Dit jaar is er voor het eerst in de historie van de Advolympics een dames- én een herendivisie. De regels zijn als volgt:

- Een team bestaat uit 5 zes veldspelers en 1 keeper (6 vs. 6).
- Er wordt gespeeld op 1/3 voetbalveld (gras).
- In de reguliere speeltijd (25 minuten) worden uitsluitend vrije schoppen genomen. Strafschoppen worden niet gegeven door de Advolympische scheidsrechters.
- Slidings zijn niet toegestaan en worden bestraft met een vrije trap tegen.
- Bij gelijk spel zijn strafschoppen beslissend.
- Er worden dan 3 strafschoppen per team genomen. Is het hierna nog steeds onbeslist dan wordt om en om een strafschop genomen.
- Een gewonnen wedstrijd in de reguliere speeltijd levert 3 punten op.
- Een door middel van strafschoppen gewonnen wedstrijd levert 2 punten op.
- Elk gemaakt doelpunt binnen de reguliere speeltijd is goed voor 1 extra punt, met een maximum van 3 punten.

## TOUWTREKKEN

Trek je team over de streep!
Een team bestaat uit 6 spelers. Zet je zwaarste teamgenoot achteraan en trek de tegenstander uit zijn voegen. De winst is binnen wanneer het lintje over de lijn gaat.



## TREFBAL

Hebben jullie het met elkaar getroffen? De regels zijn als volgt:

- Een team bestaat uit 6 spelers: allen zijn tegelijkertijd ‘werpers’ en ‘vangers’ (6 vs. 6).
- Het speelveld is verdeeld in 2 vakken met daaromheen een “buitenring”.
- Bij aanvang van het spel staan de spelers in het vak van hun eigen team.
- Het doel van het spel is de spelers van de tegenpartij te raken met de bal zonder dat de tegenspelers de bal vangen.
- In het geval een speler direct door een bal wordt geraakt, moet hij naar de buitenring achter het vak van de tegenstander.
- Als de ‘buitenring’-speler de bal vangt, moet degene die de bal gooide naar de buitenring. De langst gestationeerde ‘buitenring’-speler mag vervolgens terug het veld in.
- Ook vanuit de buitenring kunnen de spelers de tegenpartij het leven moeilijk maken en hen proberen raak te gooien. Ingeval van een succesvolle worp mag de ‘werper’ terug het veld in.
- Let op: men mag de bal niet langer dan 15 seconden vasthouden.
- Zodra alle spelers van het ene team zijn afgegooid, krijgt het andere team 3 punten.
- In geval de speeltijd (25 minuten) voorbij is, krijgt het team met de meeste spelers in het veld 2 punten.

## VOLLEYBAL

- Reguliere spelregels, met uitzondering van onderstaande.
- Minimaal 4, maximaal 6 spelers (maar in ieder geval even veel als je tegenstander).
- 25 minuten speeltijd.
- De bal mag met alle lichaamsdelen gespeeld worden.
- Punten kunnen op elk moment in de wedstrijd worden behaald (dus met én zonder opslag).
- Het team met de meeste punten bij het fluitsignaal wint.
- Bij gelijk spel op het moment van het fluitsignaal wordt er best-of-three gespeeld: de winnaar van de toss krijgt de opslag.
- Een gewonnen wedstrijd in de reguliere speeltijd levert 3 punten op.
- Een door middel van best-of-three gewonnen wedstrijd levert 2 punten op.

## AIRHOCKEY

- Aan elke kant van de tafel staat een speler
- Als de puck de doellijn overschrijdt telt dit als een punt, ook al heeft het elektronische scorebord dit niet waargenomen
- Een speler mag de puck niet aanraken met welk lichaamsonderdeel dan ook (ook niet met een ander voorwerp dan de pusher). Indien dit toch gebeurt: geef puck aan de tegenstander gegeven
- Als de puck de tafel verlaat krijgt tegenstander de puck
- De speler die het eerst 7 doelpunten kan maken wint

## BUMPERVOETBAL

- Een potje Bumpervoetbal duurt 15 minuten
- Er wordt gespeeld met maximaal 4 spelers per team
- Wisselspeler mag, maar kost paar minuten om in/uit de bubbel te komen. Er wordt niet gewacht tijdens het wisselen
- Het staat de teams vrij om te beslissen met of zonder keep te spelen.
- Het uiteindelijke doel is steeds scoren bij de tegenstander
- De verdere spelregels zijn hetzelfde als bij voetbal met 1 wezenlijk verschil: je mag je tegenstander ombeuken, zowel van voor, achter als via de zijkant
- Slidings zijn toegestaan
- Trash en peptalk mag ook
- Als de bal over de zijlijn gaat wordt deze niet ingegooid, maar ingeschopt
- Het spel wordt gespeeld met een normale voetbal.
- Winst levert 3 punten op

## TAFELVOETBAL

Eindelijk komt die training in de kroeg van pas.
De regels zijn als volgt:

- De teams bestaat uit 2 personen.
- Voor het begin van iedere partij wordt er getost. De partij die de tos wint, mag kiezen met welke kleur zij speelt.
- Een doelpunt gemaakt door het middenveld wordt niet geteld.
- Een doelpunt gemaakt door de keeper, de verdedigende linie of de spitsen wordt niet geteld indien:
  - de bal werd getoucheerd door een pop van de tegenpartij, niet zijnde de keeper; of
  - de bal via de zijkant van de speeltafel werd gespeeld; of
  - de linie na het afvuren van het schot om haar as (te weten een rotatie van 360 graden) heeft gedraaid.
- Een doelpunt wordt geteld indien de bal uit het doel is teruggeketst.
- Indien een der partijen het vijfde doelpunt heeft gescoord, dienen de spelers van die partij van positie te wisselen.
- Trashtalk is toegestaan.
- Fysiek contact tussen partijen onderling is niet toegestaan. Overtreding hiervan is een doelpunt tegen.
- Fysiek contact tussen de spelers van één partij is wel toegestaan.
- Indien een speler het niet kan laten om tijdens een wedstrijd te bellen, een oproep te beantwoorden, e-mail te checken of anderszins zijn of haar blackberry te raadplegen, hoeft de tegenpartij het spel niet te staken.



## TAFELTENNIS

Aan tafel! De regels zijn als volgt:

- Aan elke kant van de tafeltennistafel staat één speler (of 2 tegen 2).
- De winnaar van de toss begint met serveren.
- De service moet 1 keer stuiteren voor het net en 1 keer na het net.
- De service moet diagonaal geslagen worden.
- De bal wordt over en weer geslagen door de spelers en mag niet voor het net stuiteren op de helft van de speler die slaat.
- Zodra de bal achter of naast de tafel geslagen wordt, heeft de andere speler 1 punt.
- Als de bal in het net geslagen wordt of voor het net stuitert, heeft de ander 1 punt.
- De speeltijd is 10 minuten, wie daarna de meeste punten heeft krijgt 3 punten. Bij gelijk spel volgt de “golden ping pong ball”.

## KLAVERJASSEN

Laat je niet in de kaart kijken! De regels zijn als volgt:

- Er zijn 4 spelers, 2 teams.
- De teamgenoten zitten recht tegenover elkaar.
- De deler geeft iedere speler 8 kaarten (kaarten 7 t/m Aas doen mee).
- Elk spel bestaat uit 8 slagen. Een slag bestaat uit 4 kaarten.
- Allereerst moet de troef bepaald worden door het omdraaien van een kaart van een ongebruikt kaartspel.
- Elke speler mag dan zeggen of hij past of speelt met deze troef.
- Passen alle spelers dan wordt een nieuwe kaart omgedraaid en kan er opnieuw gepast of gespeeld worden.
- Indien iedereen de tweede keer gepast heeft, worden er nieuwe kaarten gedeeld. Er wordt weer een nieuwe troef omgedraaid.
- Passen alle spelers hierop dan wordt nog eenmaal een nieuwe kaart omgedraaid en kan er opnieuw gepast of gespeeld worden.
- Wordt ook deze keer gepast dan moet degene links van de deler spelen met de kleur van de laatste nieuwe troef.
- De beginspeler speelt een kaart en alle volgende spelers moeten dezelfde kleur spelen.
- Het team dat de hoogste kaart van de gevraagde kleur heeft gespeeld of de hoogste troef opgegooid heeft, wint de slag.
- Een team heeft gewonnen bij 82 punten of meer.

**TROEF**

- Tijdens de eerste slag is de troefkleur altijd klaveren.
- Als iemand de gevraagde kleur niet heeft, moet hij een troefkaart spelen, tenzij de hoogste kaart tot dan toe in die slag door de partner gespeeld is. In dit geval zou dus, als men er zeker van is

dat men de slag binnen heeft, een hoge kaart van een andere kleur bijgelegd kunnen worden of juist een heel lage, als een sein, of omdat het vrijwel zeker is, dat de vierde man de slag toch zal nemen.

- Heb je geen kaarten van de gevraagde kleur of van de troefkleur, dan mag je een willekeurige kaart spelen. Je kans om de slag te winnen is dan wel verkeken. Maar onthoud de Advolympische gedachte: “Meedoen is belangrijker dan winnen!”
- Wanneer diegene die de troef heeft bepaald niet de helft plus een punt binnen haalt (82 punten), is dat team NAT en krijgt 0 punten.

**PUNTENTELLING**

- Niet troef: Troef:

  Aas 11 Boer 20
  Tien 10 Negen 14
  Heer 4 Aas 11
  Vrouw 3 Tien 10
  Boer 2 Heer 4
  Negen 0 Vrouw 3
  Acht 0 Acht 0
  Zeven 0 Zeven 0

**EXTRA TE BEHALEN PUNTEN**

- Laatste slag gehaald: 10 punten extra.
- Roem (in een slag te behalen):
- Driekaart (drie kaarten op een rij van dezelfde kleur): 20 punten extra.
- Vierkaart (vier kaarten op een rij van dezelfde kleur): 50 punten extra.
- Stuk (vrouw en heer van troefkleur): 20 punten extra.
- Vier gelijke kaarten (bijv. 4 tienen): 100 punten extra.
- Vier boeren: 200 punten extra.
- Pit (als je alle slagen haalt met je teamspeler, terwijl je zelf een troef gekozen hebt, heb je een pit): 100 punten extra.

## WETBOEKWERPEN

Wetboekwerpen – Gooi alles in de strijd!

- De teams bestaan uit 6 personen.
- Ieder teamlid gooit om de beurt eenmaal het wetboek zo ver als hij of zij kan.
- Het totaal aantal gegooide meters van het gehele team per poging bepaalt de eindscore in aantal meters.
- Ieder team mag maximaal drie pogingen doen.
- Het team met het meeste aantal meters per team per poging is de winnaar.



## PÉTANQUE

Pétanque (jeu de boules) – Wie kaatst, moet de bal verwachten! De regels zijn als volgt:

- De teams bestaan uit 2 personen.
- Je speelt 2 tegen 2 met elk drie boules.
- Er wordt tussen de teams geloot (met een muntstuk) wie mag beginnen.
- Vanuit de werpcirkel mag een speler van dit team het kleine houten balletje (ook wel but of cochonnet genoemd) op een afstand van ten minste 6 meter en ten hoogste 10 meter uitwerpen.
- Uit het team dat deze voorbereidingen heeft getroffen probeert een speler een boule zo strategisch mogelijk bij het but te plaatsen. De speler die het but uitwerpt, hoeft dus niet als eerste te spelen, het mag ook een medespeler zijn.
- Het werpen gebeurt vanuit de werpcirkel, waarbij de voeten op de grond en binnen de cirkel moeten blijven.
- Nu komt de tegenpartij aan de beurt, die gaat proberen een boule dichter bij het but te werpen. Lukt dit niet, dan moet een nieuwe poging ondernomen worden. Dit kan zo doorgaan,
- totdat alle boules van één team zijn gespeeld. In dit geval heeft het andere team vijf boules over die nog gespeeld kunnen worden en een kans maken voor een hogere score.
- Lukt het wel een boule dichter bij het but te werpen, dan is het eerste team weer aan de beurt.
- Als alle boules van beide teams zijn gespeeld, wordt er gekeken hoeveel punten er zijn gescoord. Iedere boule die beter ligt dan de dichtstbijzijnde boule van de tegenpartij levert 1 punt op. Een winnend team kan per werpronde minimaal 1 punt en maximaal 6 punten scoren.
- Het team dat de voorgaande werpronde heeft gewonnen, mag de nieuwe werpronde beginnen.
- Het team dat als eerste 13 punten bereikt, terwijl de tegenstander geen boules meer heeft te spelen, is winnaar.

## HARDLOPEN

Hardlopen: 1/8 Marathon – Wie heeft de langste adem?
De 1/8 marathon (5,25 km) start voor het clubhuis van S.V. Rap. Het parcours zal ter plaatse worden aangegeven . Wie het eerst over de finish komt, heeft gewonnen.
Let op de omroepberichten voor de start!

## WIELRENNEN

Het 35 KM parcours start vanaf het clubhuis van S.V. Rap. Het parcours zal ter plaatse worden aangegeven. Wie het eerst over de finish komt, heeft gewonnen. Let op de omroepberichten voor de start!

# VOETBAL • TEAMINDELING // HEREN

**AKD**
Emile Euverman
Stefan ten Hertog
Mark van Kippersluis
Daan Pinxter
Max Verbaken
Robin Janssen
Sheda Verhoeve
Maarten Munsterman
Viney Moerliesing

**ALLEN & OVERY**
Erik-Jan Wagenvoort
Yemaro Hoogdorp
Arwien Oemrawsingh
Jeroen Allebrandi
Marco Boudens
Iradj Nazaryar

**BAKER**
Rutger Smorenberg
Joost Polman
Musa Dinc
Marijn van Dijk
Daniël Kelderhuis
Justus Tomson
Troy Pickard-Taylor
Paul Toet
Rogier Huuskes
Azziden Koppelrath
Tim Bohne

**DBBW**
Freek Olsman
Dario Vaccaro
Maurits Burggraaf
Rick van 't Wout
Niek Vonk
Joaquim Roodheuvel

**CMS**
Remko van Baarlen
Karsten Bruinsma
Patrick Chung
Jaap Loman
Nigel Henssen
Tim Wilms
Jarrik Haust
Bob Barnhoorn
Robert Jong
Dex Destombes
Jonathan van Ee

**DENTONS**
Karsten Hovinga
Valentijn Leijh
Christoph Koning
Robbert Middelburg
Roland Camphuis
Thom Caro
Lucas Wolthuis Scheeres
Nick de Rooij
Frans Crul

**DLA PIPER**
Jafar Alhashime
Milou Peels
Jeroen Swart
Michiel Mulder
Benno Leemans
Jasper van Adrichem
Sharif Ibrahim
Tom Hautvast

**KVDL**
Ate Bremmer
Martijn van Bemmel
Peter Kramer
Jean-Pierre van Eer
Thijs Ridder
Thijs Hannema
chris Nekeman
Hieltjes Huug
Jeroen Postma
Cees Plaizier

**LEXENCE**
Maarten Duijnker
Anne Spaargaren
Matthijs van Beusekom
Maarten van Wijlen
Bas de Mie
Robert van Tongeren
Erik Steenis
Lucas Stuurop

**LINKLATERS**
Karel Nihom
Dirk Stam
Ashley Rowlands
Oscar Tuin
Menno Baks
Jim Koek
Sebastiaan Barten

**LOYENS I**
Ewoud Merkens
Erwin Bosma
Miran Shiar
Max Bierkens
Hamza Zourakhti
Abdel Attaibi
Max van Maren

**LOYENS II**
Laurens Dik
Nick Albers
Tim Hendriks
Niels Wuthrich
M Vlaanderen
Bart Wingen
Cesar Atroshy

**VAN DOORNE**
Abdullah Al Musawi
Jappe Roos
Kim Hogeman
Bram Kok
Stijn Folkers
Rein Bressers
Mitch Kerkmeer
Chris in 't Veld
Bas Dijkmans van Gunst
Margreet van de Wetering

**CLIFFORD/HOUTHOFF**
Amin Tamaddoni
Stern Flik
Rocco IJsselmuiden
Mike Niekoop
Sahur Adam
David van der Linden
Sebastian Frankenberg
Huseyin Simsek
Rezan Okten

**MIXED ADVOLYMPIANS**
Thomas Castermans
Tomas Klerks
Daniel Schuilwerve
Moundir Chaara
Sam Van Zwam
Cas Michiels
Jan-Maarten Schepel
Shanne Verkerk
Bram Berends

## POULE-INDELING

| POULE A | POULE B | POULE C | POULE D |
|---|---|---|---|
| AKD | A&O | Lexence | Linklaters |
| Baker | De Brauw | Loyens I | Houthoff/Clifford |
| CMS | Dentons | Van Doorne | Loyens II |
| DLA | Kennedy | Mixed Advolympians | |





# VOETBAL • TEAMINDELING // DAMES

**NAUTADUTILH**
Tara Veenendaal
Keri van Ettekoven
Merle de Vries
Eveline van Rhijn
Lauren Delleman
Chantal van Sermond
Nikki Dekker
Sandra Vermeulen
Annick Werts

**STIBBE**
Annemieke Zwanenburg
Hosna Korishi
Juno Terpstra
Annalies Outhuijse
Shanne Verkerk
Vera Brouwer
Sandra Putting

**MIXED ADVOLYMPIANS I**
Babette Poley (Van Doorne)
Kim Hogeman (Van Doorne)
Marieke Bettelheim (Van Doorne)
Carlijn Gerritsen (Van Doorne)
Albana Mazreku (Van Doorne)
Maartje van der Mark (Van Doorne)
Jasmin Garrett (DLA)
Pien Lammers (DLA)
Linda van Hal (DLA)
Annabel Boers (DLA)

**MIXED ADVOLYMPIANS II**
Mercedeh Naseri (A&O)
Rose Fernando (A&O)
Johanneke Butijn (Clifford)
Sahur Adam (Clifford)
Laura de Vries (DBBW)
Fatima el Ghamarti (DBBW)
Anna John (DBBW)
Manon de Cooman (DBBW)
Mariëtta Buitenhuis (AKD)
Sheda Verhoeve (AKD)

## POULE-INDELING

**POULE A**

NautaDutilh
Stibbe
Mixed Advolympians I
Mixed Advolympians II

## WEDSTRIJDSCHEMA

| TIJD | INTERTRUST • VELD 1 | INTERTRUST • VELD 2 | INTERTRUST • VELD 3 |
|---|---|---|---|
| 11.00 | AKD - Baker | A&O - De Brauw | Lexence - Loyens I |
| 11.30 | Linklaters - Houthoff/Clifford | Nauta - Stibbe (DAMES) | Mixed Advo I - Mixed Advo II (DAMES) |
| 12.00 | CMS - Baker | A&O - Kennedy | Van Doorne - Lexence |
| 12.30 | Houthoff/Clifford - Loyens II | Mixed Advolympians I - Nauta (DAMES) | Mixed Advolympians II - Stibbe (DAMES) |
| 13.00 | AKD - DLA | De Brauw - Dentons | Loyens I - Mixed Advolympians |
| 13.30 | Loyens II - Linklaters | Mixed Advolympians II - Nauta (DAMES) | Mixed Advolympians I - Stibbe (DAMES) |
| 14.00 | Baker - DLA | Kennedy - Dentons | Loyens I - Van Doorne |
| 14.30 | AKD - CMS | Kennedy - de Brauw | Lexence - Mixed Advolympians |
| 15.00 | CMS - DLA | A&O - Dentons | Van Doorne - Mixed Advolympians |
| 15.30 | **Nr. 1 - Nr. 2 Dames (FINALE)** | | |
| 16.00 | | Winn. A - Winn. C (I) | Winn. A - Winn. C (I) |
| 16:30 | **Winnaar I - Winnaar II (FINALE)** | | |

# HOCKEY • TEAMINDELING

**AKD**
Anne Fleur Krijthe
Marlou Jannink
Philip Brink
Michelle Hendrikx
Lieke van Daele
Fleur Folmer

**ALLEN & OVERY**
Jort de Groodt
Marius van der Torren
Sophie van Asten
Barbara Rip
Quees van Ginneken
Francesca Heukensfeldt Jansen
Dominique van Dreven
Esmee Put

**CLIFFORD**
Carlijn Tenge
Sophie Wijdeveld
Tiemen Drenth
Hugo van der Molen
Lotte de Bruin
Jorrit Sijl
Wouter van den Bosch

**HOUTHOFF I**
Paul Schouten
Julia Nesselaar
Lisette van Slagmaat
Jeroen Bouma
Brian Deutz Ebeling
Oscar Freens
Jeroen Boonzaaijer
Floor de Graaff

**HOUTHOFF II**
Nadir Koudsi
Joep Meester
Bart van der Wiel
Barbara van Dam
Sandrine Lekkerkerker
Charlotte van der Putten
Josephine van Meer
Vivian van de Haterd

**LOYENS**
Julia Bausch
Toon van Ogtrop
Boudewijn Pleijsier
Daniel Bolwerk
Joost Pammler
Lilika Wiersinga
Rosanne Schut

**NAUTA/SIMMONS**
Sabrina Legerstee
Ewoud Zweers
Tara Veenendaal
Valerie Nauta
Rutger Goudswaard

**SIMMONS & SIMMONS**
Claire van Raay
Elise Boehmer
Max Oosterom
Paulien Alberts
Celine Tans

**STIBBE I**
Hylke Roozekrans
Tess Hendriks
Jan-Maarten Schepel
Alexander Collot d'Escury
Vincent Lampers
Hester Bisscheroux
Amelie Borel Rinkes
Marjolein Ligthart
Tugba Yilmaz

**STIBBE II**
Charlotte Tolman
Nienke Rozeman
Derek van Dam
Julie-Anne Siegers
Juno Terpstra
Rutger van Asbeck
Juliette de Jong
Celine Groen

**MIXED ADVOLYMPIANS**
Marcel Groenewegen (CMS)
Marcellina Rietvelt (CMS)
Sarah Kneefel (CMS)
Elisabeth von Meijenfeldt (CMS)
Maurits Rabbie (CMS)
Michiel Mulder (DLA)
Benno Leemans (DLA)
Rosa Warning (Hogan Lovells)
Ashley Rowlands (Linklaters)

## POULE-INDELING

| POULE A | POULE B | POULE C |
|---|---|---|
| Houthoff II | Clifford | Stibbe I |
| Allen & Overy | Loyens | Nauta |
| Simmons | AKD | Houthoff I |
| Mixed Advolympians | Stibbe II | |

## WEDSTRIJDSCHEMA

| TIJD | LIVEWORDS • VELD 1 | LIVEWORDS • VELD 2 | LIVEWORDS • VELD 3 |
|---|---|---|---|
| 12:00 | Houthoff II - Mixed Advolympians | Clifford - Stibbe II | Loyens - AKD |
| 12:30 | A&O - Simmons | AKD - Clifford | Nauta - Houthoff I |
| 13:00 | Simmons - Houthoff II | Stibbe II - Loyens | Houthoff I - Stibbe I |
| 13:30 | A&O - Mixed Advolympians | Clifford - Loyens | Stibbe I - Nauta |
| 14:00 | Houthoff II- A&O | AKD - Stibbe II | Simmons - Mixed Advolympians |
| 14:30 | | | |
| 15:00 | | | |
| 15:30 | Winn. A - Winn. C (I) | Winn. B - Nr 2 beste doelsaldo van A en B samen(II) | |
| 16:00 | **Winnaar I - Winnaar II (FINALE)** | | |

# Een eigen kantoor starten?

De meeste starters starten bewust hun eigen kantoor vanuit passie. Je wilt vol gas vooruit. Maar voor iedere startende ondernemer zijn er ook valkuilen. Hoe herken je deze? En nog belangrijker: hoe voorkom je dat je daar in valt? Bijvoorbeeld door een reële liquiditeitsbegroting waarin niet alleen de aanschaf van inventaris en briefpapier voorkomen, maar ook de kosten voor softwarelicenties, huur, verzekeringen en kredietfaciliteiten. Kortom, een goed doortimmerd ondernemingsplan.

Aon heeft ruime ervaring met het begeleiden van startende kantoren. Vraag het starterspakket van Aon aan, zodat je snel 'up and running' bent.

**marjan.ernst@aon.nl**

**Financieel adviseurs voor advocatuur en notariaat**

AON
Empower Results®

# TREFBAL • TEAMINDELING

**ALLEN & OVERY**
Jeroen van Calker
Marius van der Torren
Negin Asrish
Barbara Rip
Josha Sellam
Lisa Smith
Alexander Kiers

**BAKER**
Nienke Kingma
Renate Bik
Merel Roest
Julia Dorenbos
Isabelle Bronzwaer
Narine Movsisian
Lynn van den Berg

**DE BRAUW I**
Sophia Schumacher
Margrethe van der Gang
Byron Valkenburg
Charlotte de Mare
Anita Veenstra
Patrick van Rutten
Lisa Chee

**DE BRAUW II**
Hendrik van 't Foort
Jesse Maas
Tom Hofland
Marit van Zandvoort
Pim Siemons
Kelly Admiraal

**DENTONS/DLA**
Gerard Koster (Dentons)
Jack Schrijver (Dentons)
Charlotte Erdbrink (DLA)
Michiel Mulder (DLA)
Jolein Movig (DLA)
Willemijn Rensen (DLA)
Sharif Ibrahim (DLA)

**VAN DOORNE**
Judith van der Linden
Justin Interfurth
Mitch Kerkmeer
Stijn Folkers
Margreet van de Wetering
Maartje van der Mark

**MIXED ADVOLYMPIANS**
Elise Troll
Caroline Wetzels
Micha Cohen
Daniel Colenbrander
Dirk Stam
Tim Wilms

**FRESHFIELDS**
Alexander Schurink
Jasjit Grewal
Edward Keek
Barbara Janssen
Evelyn Bradley
Claudia Dessi

**HOGAN LOVELLS**
Stefan Dusault
Yvette Voermans
Jan-Willem Hogan Lovells
Charmayne Sijm
Dirk-Jan Ridderinkhof
Joost Duijm

**HOUTHOFF**
Joris Verbaandert
Emma Hobma
Parisa Jahan
Arent van Gent
Patricia Peijer
Maartje Verstappen
Anneke de Rond
Genevieve Noordeloos
Karmijn Krooshof

**STIBBE I**
Vera Brouwer
Hosna Korishi
Shanne Verkerk
Francis Blaauboer
David Makkink
Marleen Jonckers

**STIBBE II**
Maartje Herweijer
Jorinde Holscher
Imran Hyder
Edsart Wulfften Palthe
Marjolein Ligthart
Derek van Dam

**AKD**
Youri Wolffram
Ron de Martines
Sophie Groeneveld
Stefan ten Hertog
Daan Pinxter
Robin Janssen

**LOYENS**
Vera Nederpelt
Davey Vertelman
Willem-Friso Haagsma
Marit Bosselaar
Ena Talic
Alaa Khalifa

**NAUTA/LEXENCE**
Valerie Nauta
Michael van der Sande
Michelle Slimmen
Marlot Cuppen
Sicco Gunster
Marianne Elshof
Lucas Stuurop



## POULE-INDELING

| POULE A | POULE B | POULE C | POULE D |
|---|---|---|---|
| A&O | Baker | De Brauw I | De Brauw II |
| Dentons/DLA | Van Doorne | Mixed Advolympians | Freshfields |
| Houthoff | AKD | Hogan Lovells | Nauta |
| Loyens | Stibbe I | Stibbe II | |

## WEDSTRIJDSCHEMA

| TIJD | VELD 1 | VELD 2 | VELD 3 |
|---|---|---|---|
| 12:00 | De Brauw II - Nauta | Loyens - Houthoff | Hogan Lovells - Stibbe II |
| 12:30 | Dentons/DLA - Houthoff | Mixed Advolympians - Stibbe II | Van Doorne - AKD |
| 13:00 | Baker - AKD | De Brauw I - Hogan Lovells | A&O - Loyens |
| 13:30 | A&O - Houthoff | Mixed Advolympians - Hogan Lovells | De Brauw I - Stibbe II |
| 14:00 | De Brauw II - Freshfields | AKD - Stibbe I | De Brauw I - Mixed Advolympians |
| 14:30 | Van Doorne - Stibbe I | Dentons/DLA- Loyens | |
| 15:00 | Baker - Stibbe I | | Freshfields - Nauta |
| 15:30 | | A&O - Dentons/DLA | Baker - Van Doorne |
| 16:00 | (I) Winn. A - Winn. C | (II) Winn. B - Winn. D | |
| 16:45 | **Winnaar I - Winnaar II (FINALE)** | | |
| | | | |
| | | | |
| | | | |
| | | | |

# VOLLEYBAL • TEAMINDELING

**ALLEN & OVERY**
Michelle Leung
Najoua Haireche
Negin Asrish
Josha Sellam
Bas Sanders

**CMS**
Anne Storm
Elise Vos
Roos van der Zaag
Tim Wilms
Marita van der Werff

**DENTONS**
Meltem Aydemirli
Bas Bruynsteen
Femke de Wolf
Marije Ozinga
Marleen Spek
Ines van Dijk

**DLA PIPER**
Marijn van der Wal
Sebastiaan Wijsman
Jeroen Swart
Michiel Mulder
Linda van Hal

**FRESHFIELDS (DLA)**
Edward Keek
Aline Fadie
Maxine Lenstra
Koen Friedericy
Martijn Vreuls

**LINKLATERS/NAUTA (HL)**
Tjapko van Noort (Linklaters)
Ashley Rowlands (Linklaters)
Douglas Gibbs (Linklaters)
Chester Boot (Nauta)
Eveline van Rhijn(Nauta)

**MIXED ADVOLYMPIANS (HOUTHOFF)**
Shanne Verkerk (Stibbe)
Wirasha Autar (Van Doorne)
Maartje van der Mark (Van Doorne)
Robin Janssen (AKD)
Kent Stackhouse (Baker)
Arjan Adams (Houthoff)



## POULE-INDELING

| POULE A | POULE B |
|---|---|
| DLA | Dentons |
| CMS | LL/Nauta |
| A&O | Freshfields |
| Mixed Advolympians | |

## WEDSTRIJDSCHEMA

| TIJD | VELD 1 |
|---|---|
| 11:30 | Mixed Advolympians - CMS |
| 12:00 | DLA - A&O |
| 12:30 | Freshfields - LL/Nauta |
| 13:00 | Dentons - Freshfields |
| 13:30 | DLA - Mixed Advolympians |
| 14:00 | LL/Nauta - Dentons |
| 14:30 | A&O - CMS |
| 15:00 | Mixed Advolympians - A&O |
| 15:30 | CMS - DLA |
| 16:30 | **FINALE (Winnaar A - Winnaar B)** |

# TOUWTREKKEN • TEAMINDELING

## POULE-INDELING

| POULE A | POULE B |
|---|---|
| De Brauw | Lexence |
| Houthoff | A&O |
| KvdL | Van Doorne |
| Stibbe | Freshfields |

## WEDSTRIJDSCHEMA

| TIJD | VELD 1 |
|---|---|
| 13:00 | De Brauw - KvdL |
| 13.15 | Lexence - A&O |
| 13.30 | Houthoff - Stibbe |
| 13.45 | Van Doorne - Freshfields |
| 14.00 | Houthoff - De Brauw |
| 14.15 | Van Doorne - Lexence |
| 14.30 | Stibbe - KvdL |
| 14.45 | Freshfields - A&O |
| 15.00 | De Brauw - Stibbe |
| 15.15 | Lexence - Freshfields |
| 15.30 | KvdL - Houthoff |
| 15.45 | A&O - Van Doorne |
| 16.15 | **Winnaar A - Winnaar B (FINALE)** |





# HARDLOPEN • DEELNEMERS

## STARTTIJD 14:00 UUR

| DEELNEMER | KANTOOR | TIJD |
|---|---|---|
| BARCELLOS HERRMANN, FERNANDA MARIA | Baker & McKenzie | _____ |
| Doorn, Henrick | DLA Piper | _____ |
| Heunen, Alain | AKD | _____ |
| Hogeman, Kim | Van Doorne | _____ |
| Nebuloni , Fabrizio | Simmons & Simmons | _____ |
| Philip, Brink | | _____ |
| Rebel, Max | Allen & Overy | _____ |
| Smorenberg, Rutger | Baker McKenzie | _____ |
| van Beusekom, Matthijs | Lexence | _____ |
| van Dijken, Ruben | Houthoff | _____ |
| van Leeuwen, Koen | Simmons & Simmons | _____ |
| Westerink, Dennis | Loyens & Loeff | _____ |

TEAMINDELINGEN • POULES • WEDSTRIJDSCHEMA'S

# PETANQUE • WEDSTRIJDSCHEMA

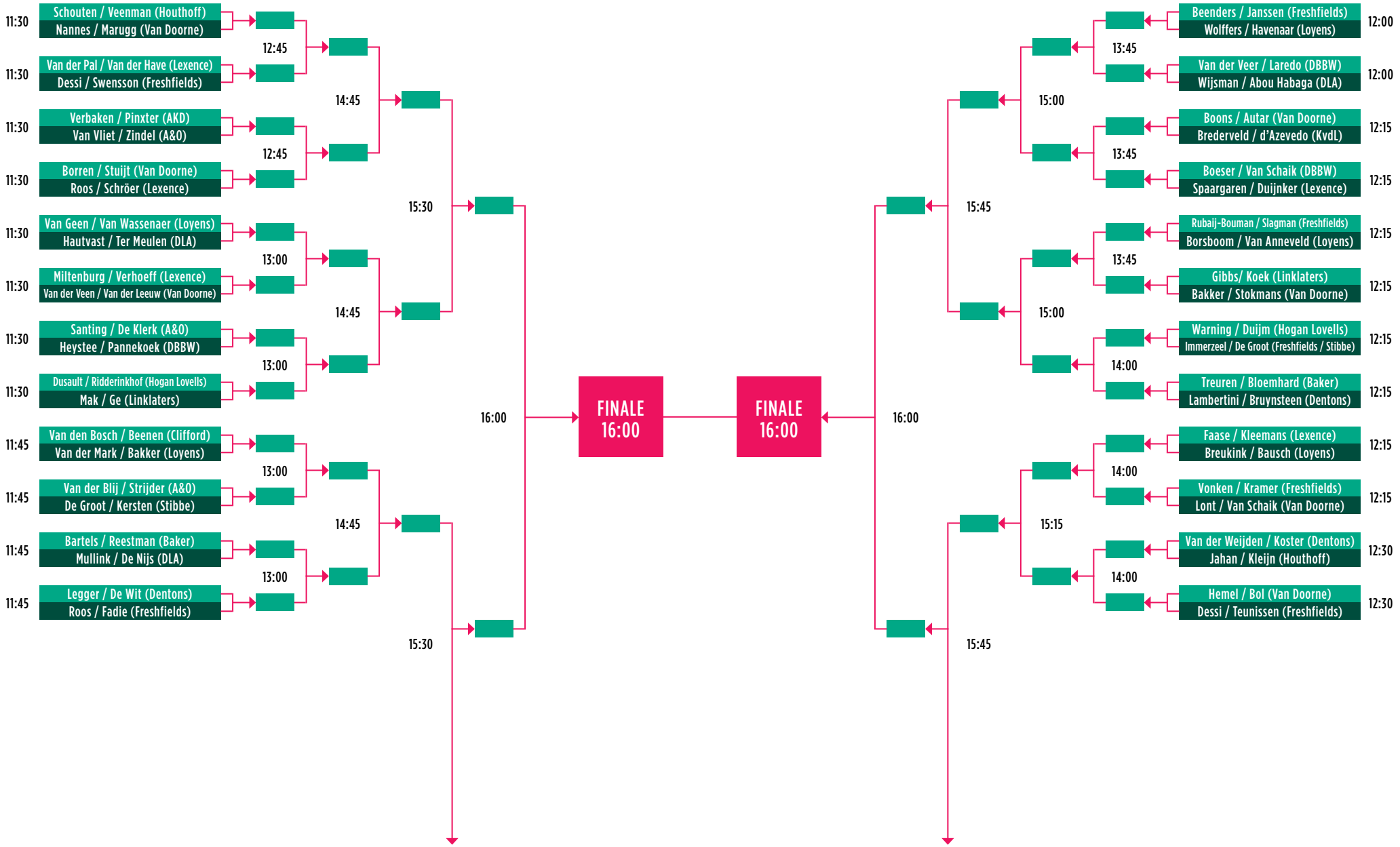

TEAMINDELINGEN • POULES • WEDSTRIJDSCHEMA'S

# PETANQUE • WEDSTRIJDSCHEMA • VERVOLG

The Legal Bench

High end Legal Services redefined

**Flexible Legal Support and LegalTech Solutions**

For more information visit www.thelegalbench.nl
info@thelegalbench.nl | 06-40187391

Groot & Evers
Gerechtsdeurwaarders en Incassobureau

# Snel & accuraat

**Samenwerken?**
**Ga naar www.groot-evers.nl**

Wij zijn specialist in ambtelijk werk voor de advocatuur.
Opdrachten worden dezelfde dag nog uitgevoerd.

# WETBOEKWERPEN • DEELNEMERS

**ALLEN & OVERY**
Octave Hustinx
Negin Asrish
Ninwa Alan
Hugo Eijsvogel

**AKD**
Marlou Jannink
Mirte van Veen
Michiel Fechner
Willemijn Hooij
Tom Binder

**BAKER**
Ana Afonso
Pauline Bakker
Troy Pickard-Taylor
Paul van de Ven

**DE BRAUW I**
Ralph Olimulder
Fieke Weber
Julie Albers
Isabel Westra
Anastasia Grishkova
Sophie Rasing
Anouk van der Veer
Lars Buiten

**DE BRAUW II**
Colette Bouwes Bavinck
Juliette Boeser
Tess Heystee
Annabel van Schaik
Marik Pannekoek
Vincent van der Molen
Joost Rendering

**FRESHFIELDS**
Martijn Vreuls
Sanne Jonkheer
Koen Friedericy
Erisa Nuku

**HOUTHOFF**
Lisa de Lege
Jonas Angelier
Alexander Feenstra
Suzanne Hogendoorn

**MIXED ADVOLYMPIANS I**
Johanneke Butijn (Clifford)
Erik van den Bosch (CMS)
Yasar Celebi (CMS)
Merle Temme (CMS)
Ashley de Baas (Hogan Lovells)
Joost Duijm (Hogan Lovells)

**MIXED ADVOLYMPIANS II**
Mehraban Mameli (KVdL)
Douglas Gibbs (Linklaters)
Max Radovic (Loyens)
Willem Beek (Stibbe)
Niluvar Rahimi (Stibbe)

**NAUTA**
Homeira Patang
Marrit van Eijck van Heslinga
Justine Schellekens

**LEXENCE**
Bart Steeghs
Janice van der Have
Rachelle van der Pal

**VAN DOORNE**
Nick Suurmond
Justin Interfurth
Carlijn Gerritsen
Tess Lont
Jessey Liauw-A-Joe

## WEDSTRIJDSCHEMA

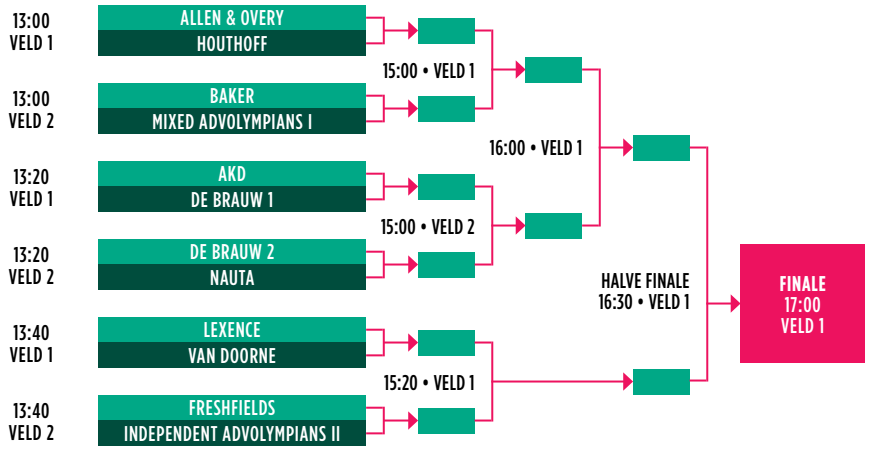






# WIELRENNEN 35 KM • DEELNEMERS

## STARTTIJD 11:00 UUR

| DEELNEMER | KANTOOR | TIJD |
|---|---|---|
| de Bok, Jasper | DLA Piper | |
| Heunen, Alain | AKD | |
| Leemeijer, Lars | Van Doorne | |
| Linnemann, Joost | Kennedy Van der Laan | |
| Roks, Richard-Jan | Kennedy Van der Laan | |
| Tilanus, Damiaan | Allen & Overy | |
| van den Bosch, Erik | CMS | |
| Den Heijer, Marjette | Stibbe | |

ADVOLYMPICS
AMSTERDAM 2019




# LIVEWORDS
LEGAL

**Livewords Legal is de specialist in juridische vertalingen. Bent u op zoek naar ijzersterke vertalingen die zowel taalkundig als vaktechnisch kloppen? Dan bent u bij Livewords Legal aan het juiste adres.**

## Livewords Legal staat voor:

- ✓ deskundigheid
- ✓ snelheid
- ✓ veiligheid (ISO 27001)
- ✓ full service

**Neem voor een tolk- of vertaaldienst contact met ons op via:**

E: legal@livewords.com
T: +31 (0)88 625 2072

# TAFELTENNIS (ENKEL) • WEDSTRIJDSCHEMA

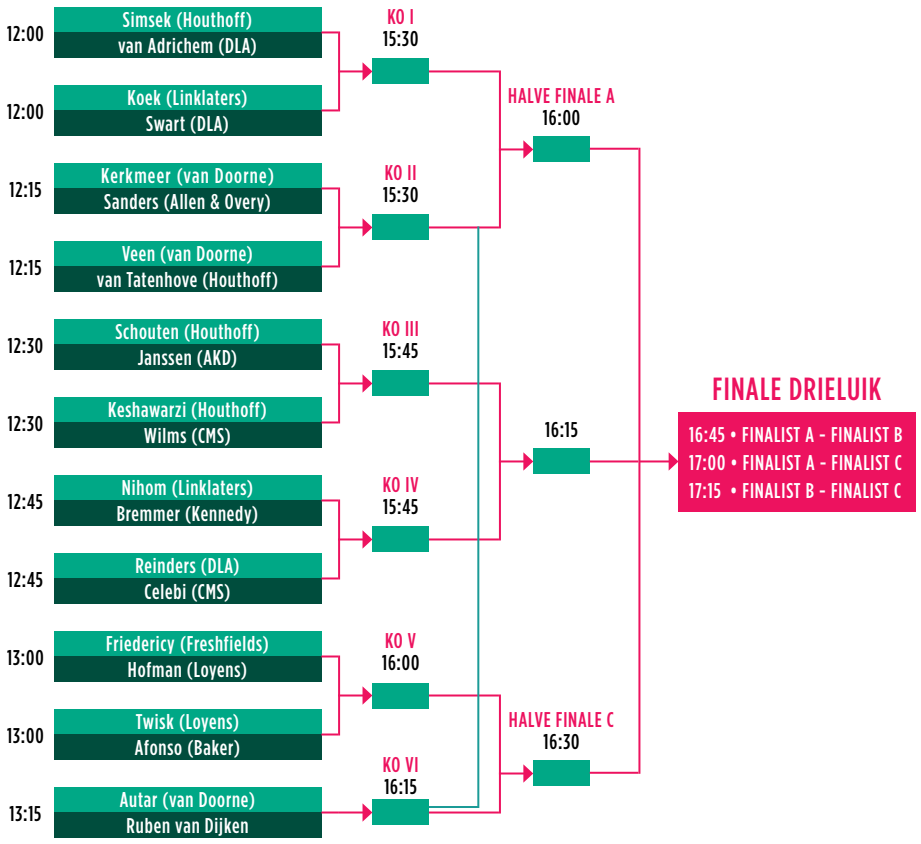


DE BESTE VERLIEZER (OP DOELSALDO) VAN KNOCK OUT RONDES I, II, III, IV, OF V GAAT VIA HET GEITENPAADJE NAAR KNOCK OUT RONDE VI TEGEN DE WINNAAR VAN AUTAR (VAN DOORNE) V.S. RUBEN VAN DIJKEN





# TAFELTENNIS (DUBBEL) • WEDSTRIJDSCHEMA

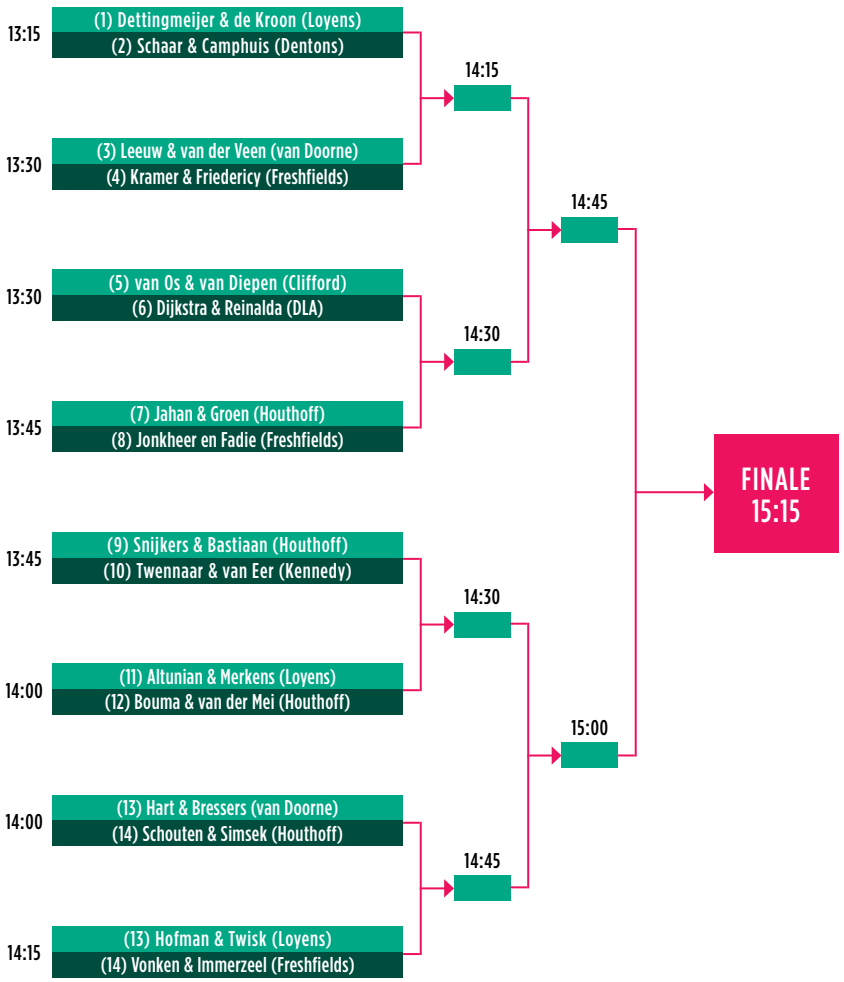

# BUMPERVOETBAL • TEAMINDELING

**ALLEN & OVERY**
Octave Hustinx
Jeroen van Calker
Najoua Haireche
Ninwa Alan
Josha Sellam

**DLA**
Marjan Kiewiet
Rosalie ter Meulen
Jafar Alhashime
Jasper de Bok
Daan Asser
Milou Peels
Jasper van Adrichem
Jolein Movig
Jasmin Garrett
Pien Lammers

**CMS**
Karsten Bruinsma
Patrick Chung
Khatera Nasery
Maurits Rabbie
Dex Destombes

**DE BRAUW**
Lisa Langendijk
Nicolas Bianchi
Ozenc Turgut
Anastasiia Kutakh

**KENNEDY**
Lisa Godwaldt
Sam Meijer
Cees Plaizier
Tamilla Abdul-Aliyeva
Samantha d'Azevedo
Lisa Klumperink

**FRESHFIELDS**
Martijn Vreuls
Koen Friedericy
Edward Keek
Evelyn Bradley
Vivianne van der Hauw
Ingrid van den Bosch

**HOGAN LOVELLS**
Alexandro Flemming
Rosa Warning
Jan-Willem Boer
Yvette Voermans
Ilene Baltes

**LOYENS/LINKLATERS**
Tjapko van Noort
Douglas Gibbs
Jim Koek
Max Radovic
Gijs Wilbers
Willem-Friso Haagsma

## WEDSTRIJDSCHEMA

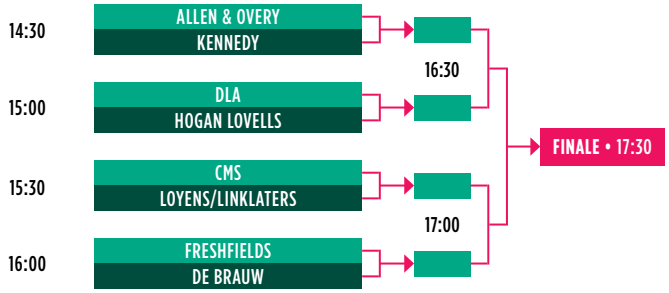


GALLERY
Tailors

Gallery Tailors is specialist in maatpakken en maatshirts.
We zitten midden in de Amsterdamse Jordaan,
aan de Egelantiersgracht 97.

Maatpakken vanaf € 529 - Maatshirts vanaf € 99
**www.gallerytailors.com**

TEAMINDELINGEN • POULES • WEDSTRIJDSCHEMA'S

# TAFELVOETBAL • WEDSTRIJDSCHEMA

| | | | | |
|---|---|---|---|---|
| 11:30 | Kolkman / Ku (DLA) - Akkersdijk / van Diepen (Clifford) | KO I 14:00 | KO A 15:15 | |
| 11:45 | Celebi / Rabbi (CMS) - Bianchi / Turgut (de Brauw) | | | |
| 12:00 | Verhoog / van der Kroon (Loyens) - Rijkse / el Hri (Allen & Overy) | KO 2 14:15 | | |
| 12:15 | De Groot / - Kersten (Stibbe) - van Keulen / van de Leemkolk (de Brauw) | | | |
| 12:30 | Korkmaz / Verbaandert (Houthoff) - Langendijk / Kutakh (de Brauw) | KO 3 14:30 | KO B 15:30 | |
| 12:45 | Vonk / Vaccaro (De Brauw) - van Tatenhove / Keshawarzi (Houthoff) | | | |
| 13:00 | Moerliesing / de Zoete (AKD) - Stam / Niholm (Linklaters) | KO 4 14:45 | | |
| 13:15 | Michiels / Putting (Stibbe) - van Suijlen / van de Ven (BakerMcKenzie) | | | |
| 13:30 | Egeler / Kramer (Freshfields) - Sanders / de Groodt (Allen & Overy) | KO 5 15:00 | KO C 15:45 | |
| 13:45 | Amsyeb / Afonso (BakerMcKenzie) - Roos / Miltenburg (Lexence) | | | |

## FINALE DRIELUIK

16:00 • FINALIST A - FINALIST B
16:15 • FINALIST A - FINALIST C
16:30 • FINALIST B - FINALIST C

## UITLEG • KNOCK OUT RONDE C

DE BESTE VERLIEZER (OP DOELSALDO) VAN KNOCK OUT RONDE A EN B GAAT VIA HET GEITENPAADJE NAAR KNOCK OUT RONDE C TEGEN DE WINNAAR VAN KNOCK OUT RONDE 5

Omdat het feest niet vroeg genoeg kan beginnen, opent Karaokevan al om 17 uur de deuren. Zodra je binnen stapt in wat misschien wel de kleinste karaokebar van West Europa is, ontkom je er niet meer aan: lekker meezingen met klassieke karaokeknallers of de beste feestnummers!

# KLAVERJASSEN • WEDSTRIJDSCHEMA

14:00 Baker McKenzie / Lexence → WINNAAR

www.avilabeachhotel.nl • info@avilabeachhotel.com

# GOED DOEL & LOTERIJ

Zoals elk jaar, zal ook dit jaar een loterij plaatsvinden tijdens de Advolympics. De gehele opbrengst van de loterij gaat dit jaar naar de Peter Pan Vakantieclub.

De Peter Pan Vakantieclub organiseert vakanties voor jongeren die door ziekte en/of omstandigheden niet goed in staat zijn zelfstandig op vakantie te gaan. Het concept stamt uit 1995 toen Wilco van Elk, purser bij Transavia, het idee kreeg om deze doelgroep een reis aan te bieden volledig georganiseerd en begeleid door Transavia-medewerkers.

Peter Pan, het sprookjesfiguur dat wensen van kinderen uit laat komen, werd als naam voor de stichting gekozen. Steeds meer medewerkers van Transavia raakten enthousiast en geleidelijk groeide de stichting uit tot een steeds serieuzere en professionele organisatie. De tijd staat niet stil, ook niet voor Peter Pan en dus werd in oktober 2016 het 20-jarig jubileum gevierd. Dit sluit mooi aan bij het 20-jarig jubileum van de Advolympics op SV RAP.

Een vast team van vrijwilligers werkt het hele jaar door aan het organiseren van fantastische reizen. Er zijn sinds de eerste reis in oktober 1996 vele reizen geweest, onder andere naar Tenerife, Lloret de Mar, Kreta, Costa Del Sol, Faro (Algarve) en Antalya. Vele jongeren met uiteenlopende ziektes of handicaps hebben inmiddels een onvergetelijke reis gemaakt en door geld te doneren aan dit goede doel, zullen zij dit ook kunnen blijven doen!

Voor meer informatie over de Peter Pan Vakantieclub kunt u terecht op https://peterpanvakantieclub.nl/.

peterpan vakantieclub



# LOTERIJPRIJZEN

- Dinerbon RIJKS 2 (2 pers.)
- Bedrijfsbootcamp (4 lessen) aangeboden door Mozion
- Halfjaar abonnement aangeboden door OneFit
- 1 jaar lang hemdenstrijk service aangeboden door The Office Services
- 1 jaar lang schoenenpoetsservice aangeboden door The Office Services
- 1 uur gratis personal training aangeboden door The Office Services
- Car Treatment aangeboden door The Office Services
- Car Treatment aangeboden door The Office Services
- Car Treatment aangeboden door The Office Services
- Opknapbeurt van je fiets aangeboden door The Office Services
- Hotelovernachting (7 nachten) (2 pers.) aangeboden door Avila Beach Hotel
- Wellness bon voor Fort Resort Beemster
- Entree Spa Zuiver Amsterdam + Hamam doek (2 pers.)
- Hardlooptraining FlowMotion
- Tegoedbon Nike
- Gentlemen's Hair cut aangeboden door Rob Peetoom
- Gentlemen's Hair cut aangeboden door Rob Peetoom
- Ladies Hair cut aangeboden door Rob Peetoom
- Ladies Hair cut aangeboden door Rob Peetoom
- Vrijkaarten Nationale Opera & Ballet
- Hockeystick aangeboden door Hockey District
- Vrijkaarten voor filmhuis Het Ketelhuis (2 pers.)
- Vrijkaarten voor filmhuis Het Ketelhuis (2 pers.)
- Vrijkaarten voor filmhuis Het Ketelhuis (2 pers.)
- Vrijkaarten voor filmhuis Het Ketelhuis (2 pers.)
- Wijnpakket
- Een jaar lang, elke maand een doos chocola aangeboden door Nestlé

De loterij wordt mede mogelijk gemaakt door:

ROB PEETOOM EST. 1969

AVILA BEACH HOTEL

EST. 2015 HOCKEY DISTRICT dmsterdam

Nestlé

MOZION MOVING PEOPLE BETTER

NATIONALE OPERA & BALLET

# FEEST

## TIMETABLE

| | |
|---|---|
| 13.00 – 19.30 | LA VÉLO |
| 19.30 – 21.30 | KITSCH ‘N CREW |
| 21.30 – 22.30 | HAPPY FEELINGS |
| 22.30 – 22.35 | YOUNG STUNNA |
| 22.30 – 23.00 | DRIES ROELVINK |
| 23.00 – 01.00 | DJ OME KEV |

# ARTIESTEN

13.00 – 19.30

## LA VÉLO

Ole van Betten, ook wel bekend als La Vélo, is een student uit Leiden die een balans probeert te zoeken tussen Disco en House maar ook ruimte geeft aan andere stijlen. Ole studeert Politicologie en Rechten, maar hij probeert vooral van elk event een heel mooi feestje te maken. Door zijn unieke stijl waarbij zowel classics van vroeger, als funky house voorbij komt weet hij haast elk publiek een leuke en vernieuwende nacht te bezorgen.

19.30 – 21.30

## KITSCH’N CREW

Deze sensationele coverband uit Utrecht bestaat sinds 2007 en is al verschillende keren van bezetting gewisseld. Dat houdt deze band – bestaande uit studenten – jong, enthousiast en vol frisse ideeën. Kitsch ‘n Crew maakt een feest onvergetelijk en neemt iedereen mee in hun energie!

21.30 – 22.30

## HAPPY FEELINGS

The Happy Feelings ken je ongetwijfeld van hun daverend succesvolle Happy Feelings feesten, waarvoor ze tickets verkopen als gratis iPhones. Kan je nagaan. Met een bijzonder trouwe en enthousiaste achterban zijn hun events altijd binnen mum van tijd uitverkocht. Het geheim? The Happy Feelings dus. Ze draaien alsof het rondjes zijn, en leggen de meest uiteenlopende genres moeiteloos aan elkaar. Zo weten ze elke vibe binnen de kortste keren tot in de hoogste regionen van extase te brengen. Gillende vrouwen, huilende mannen, niets nieuws voor The Happy Feelings. Met de zeroes als speelveld, de 90’s als basis, house als thuiskomer en disco als troetelkind is geen dansvloer voor hen veilig.

22.30 – 22.35

## YOUNG STUNNA

22.35 – 23.05

## DRIES ROELVINK

Op nieuwjaarsdag 1959 werd in 't hartje van de Jordaan Dries Roelvink geboren, als zoon van een voetbaltrainer en een zangeres. Moeder, Alie Roelvink maakte in die tijd veel platen met o.a. Willy Alberti en Johnny Jordaan. Dries Senior was in die tijd voetbaltrainer van de Amsterdamse club Herenmarkt.
Dries Junior volgde zijn vader in zijn voetsporen, en voetbalde 10 jaar in de jeugdelftallen van DWS. Op zijn achttiende jaar tekende Dries bij FC Amsterdam een drie jarig profcontract. Tijdens zijn voetbalcarrière zong Dries al graag na de wedstrijden, in het spelershome, en op feesten en partijen. Hij besloot toen mee te doen aan een talentenjacht op het Rembrandtplein, in de bekende 'Shorts of Londen' en kwam als winnaar uit de bus. Vanaf die dag ruilde hij zijn voetbalschoenen in voor een microfoon.

Kort daarna tekende hij zijn eerste platencontract bij Phonogram, zijn eerste hit 'Maria Magdalena' stond weken lang hoog in de hitparade. Bij insiders maakte Dries veel indruk met zijn 'Oneman shows', in respectievelijk de Kleine Komedie, het Amsterdamse Concertgebouw, het Koninklijk Theater Carré en Theater De Meervaart. Negen CD albums, twee DVD's meer dan veertig singles heeft hij tot nu toe op zijn naam staan! Mede door zijn ruime stembereik (ruim 2 octaven) en zijn brede repertoire, is een optreden van Dries Roelvink een overweldigende gebeurtenis.

Dries is een graag geziene gast op feestjes, partijen en evenementen in het gehele land. Zijn optredens staan garant voor kwaliteit, gezelligheid en een optimale sfeer. Of het nu gaat om de Amsterdamse inhakers of Engelse love songs, Dries zorgt voor de juiste sfeer op het juiste moment. Ook bij een gezellige bruiloft, bedrijfsfeest of in een bruin café gaat hij voor een geslaagde avond!

Wat kan een mens veranderen...!

23.05 – 1.00

## OME KEV

Eigenlijk heet-ie gewoon Kevin Adriaanse, maar jij mag ome Kev zeggen. En wij trouwens ook, kijk maar ff. Ome Kev groeide in no time uit tot een graag geziene gast in de Amsterdamse feestscene met residencies in clubs als de Chin Chin en bij feesten als Kris Kross. Hij is een energieke wervelwind die zo'n beetje alles op z'n draaitafel durft te leggen, zolang het maar gezellig is.

ADVOLYMPICS
AMSTERDAM 2019

# DANKWOORD

## ONZE DANK GAAT UIT NAAR...

### KANTOREN

AKD
Allen & Overy
Baker McKenzie
De Brauw Blackstone Westbroek
Clifford Chance
CMS
Dentons Boekel
DLA Piper
Freshfields Bruckhaus Deringer
Hogan Lovells
Houthoff
Kennedy van der Laan
Lexence
Linklaters
Loyens & Loeff
NautaDutilh
Simmons & Simmons
Stibbe
Van Doorne

### SPONSOREN

Livewords
Nolson
Nestlé
Avila Beach Hotel
Legal People
Groot & Evers
Gallery Tailors
The Legal Bench

### MET SPECIALE DANK AAN

Intertrust



# HOOFDSPONSOR ADVOLYMPICS 2019

Intertrust

# Nannies at Night

## Hét nachtoppas bureau van Amsterdam en omstreken

De eerste drie inschrijvingen van
**Advolympics** krijgen de eerste nacht gratis *

*informeer naar de actievoorwaarden

**Nannies** at **Night**
www.nanniesatnight.com • joanne@nanniesatnight.com • 06-18461581